

♭: Το κλειδί του φα Der f-Schlüssel

Δημήτρης Θεολογίτης
Dimitris Theologitis

-Το κλειδί στην αρχή του πενταγράμμου μας δείχνει που γράφεται μια συγκεκριμένη νότα πάνω στο πεντάγραμμο. Γνωρίζοντας έτσι σε ποιά γραμμή «κάθεται» αυτή η νότα, μπορούμε να γνωρίσουμε και την θέση των υπόλοιπων νοτών στο πεντάγραμμο.

-Der Schlüssel am Anfang des Notensystems zeigt uns wo ein bestimmter Ton geschrieben wird. Aus der Position dieses bestimmten Tons leitet sich dann die Lage der anderen Töne ab.

-Το κλειδί του φα μας δείχνει λοιπόν που γράφεται η νότα φα (το φα κάτω από το μεσαίο ντο). Αν παρατηρήσεις το σχέδιο, θα δεις πως ξεκινά από την τέταρτη γραμμή και πως μοιάζει με το αγγλικό γράμμα «F». Σε αυτή τη τέταρτη γραμμή κάθεται λοιπόν η νότα «φα»:

-Der f-Schlüssel zeigt uns also, wo die Note f geschrieben wird (das f unter dem mittleren c). Der f-Schlüssel beginnt von der 4ten Linie und der sieht wie die Buchstabe "F" aus. Auf diese 4te Linie sitzt also die Note "f"!



-Γνωρίζοντας λοιπόν ότι το «φα» είναι στην 4η γραμμή, μπορούμε έτσι να ξέρουμε που θα βρίσκονται και οι υπόλοιπες νότες:

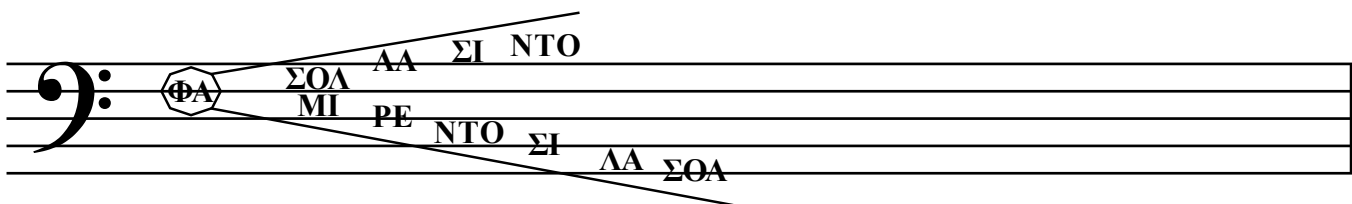

Jetzt, dass wir wissen, dass die Note "f" auf der 4te Linie sitzt, können wir die Lage der anderen Töne ableiten:



-Όταν χρησιμοποιείται το **κλειδί του φα**, μπορείς με την βοήθεια αυτών οι δύο αστείων προτάσεων, να βρεις γρήγορα τα ονόματα των νοτών πάνω στις γραμμές και μέσα στα διαστήματα:

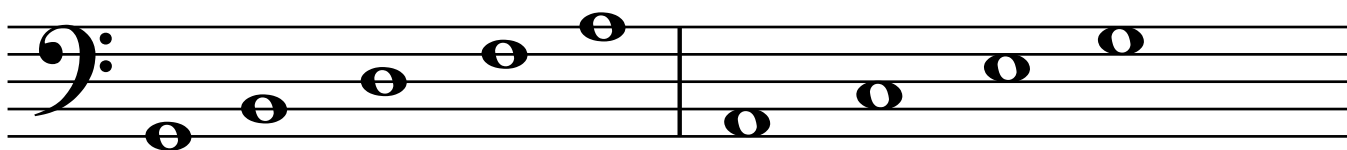

ΣΟΛων! Σιγά ΡΕ ΦΑ - ΛΑκρα! ΛΑμπεις ΝΤΟναλντ, Μικρέ ΣΟΛίστα!

-Wenn der f-Schlüssel benutzt wird dann kannst du diese 2 lustige Eselsbrücken benutzen um die Namen der Noten auf den Linien und in den Zwischenräumen schnell zu finden:

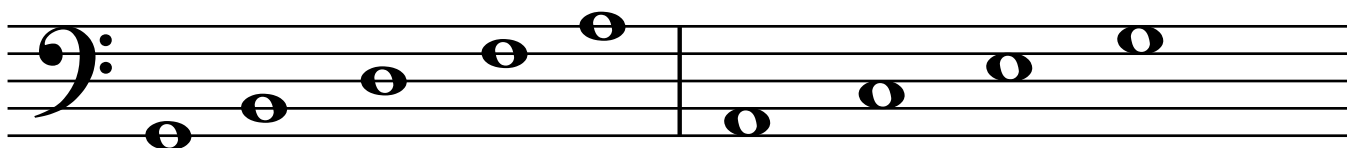

Gustav Hat Den Frack An Alte Clowns Essen Gern

Θα διαβάζεις ακόμα πιο γρήγορα τις νότες αν μάθεις να λες τις λες απ' έξω στη σωστή σειρά και από κάτω προς τα πάνω και από πάνω προς τα κάτω:

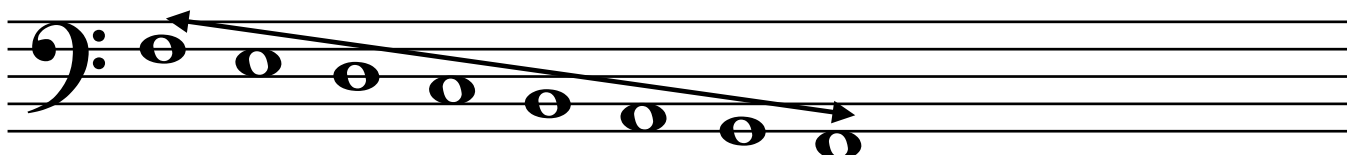

Φα Μι Ρε Ντο Σι Λα Σολ Φα

Du wirst die Noten noch schneller lesen können, wenn du die 7 Stammtöne vorwärts und rückwärts aufsagen kannst

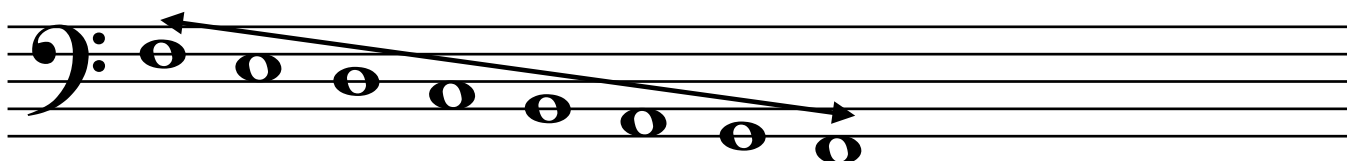

F E D C H A G F

