Κάλαντα Χριστουγέννων
Πανελλήνια

Διασκευή: Δημήτρης Θεολογίτης

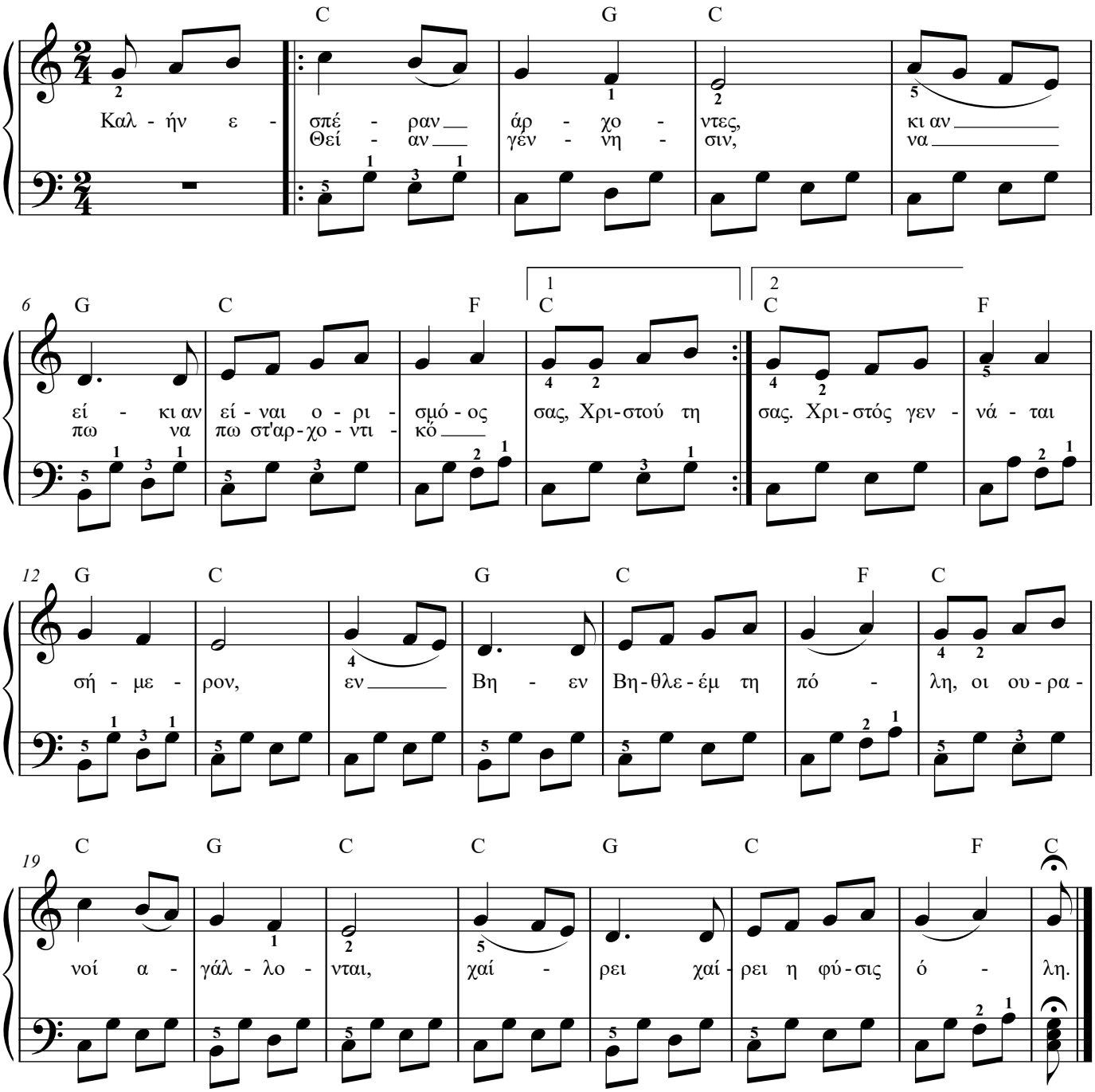

2. Εν τω σπηλαίω τίκτεται,
εν φάτνη των αλόγων,
ο βασιλεύς των ουρανών,
και ποιητής των όλων.
Σ' αυτό το σπίτι που 'ρθαμε,
πέτρα να μην ραγίσει,
και ο νοικοκύρης του σπιτιού,
χίλια χρόνια να ζήσει.

© electricOdysseas (D.Theologitis)-11.2020